



Propuestas de valor sostenible



Banco Provincia está focalizado en impulsar el desarrollo sostenible, acompañando a nuestras/os clientas/es para lograr alcanzar objetivos sociales y ambientales, contribuyendo a una sociedad inclusiva, una economía verde y un planeta resiliente.



Líneas Sustentables

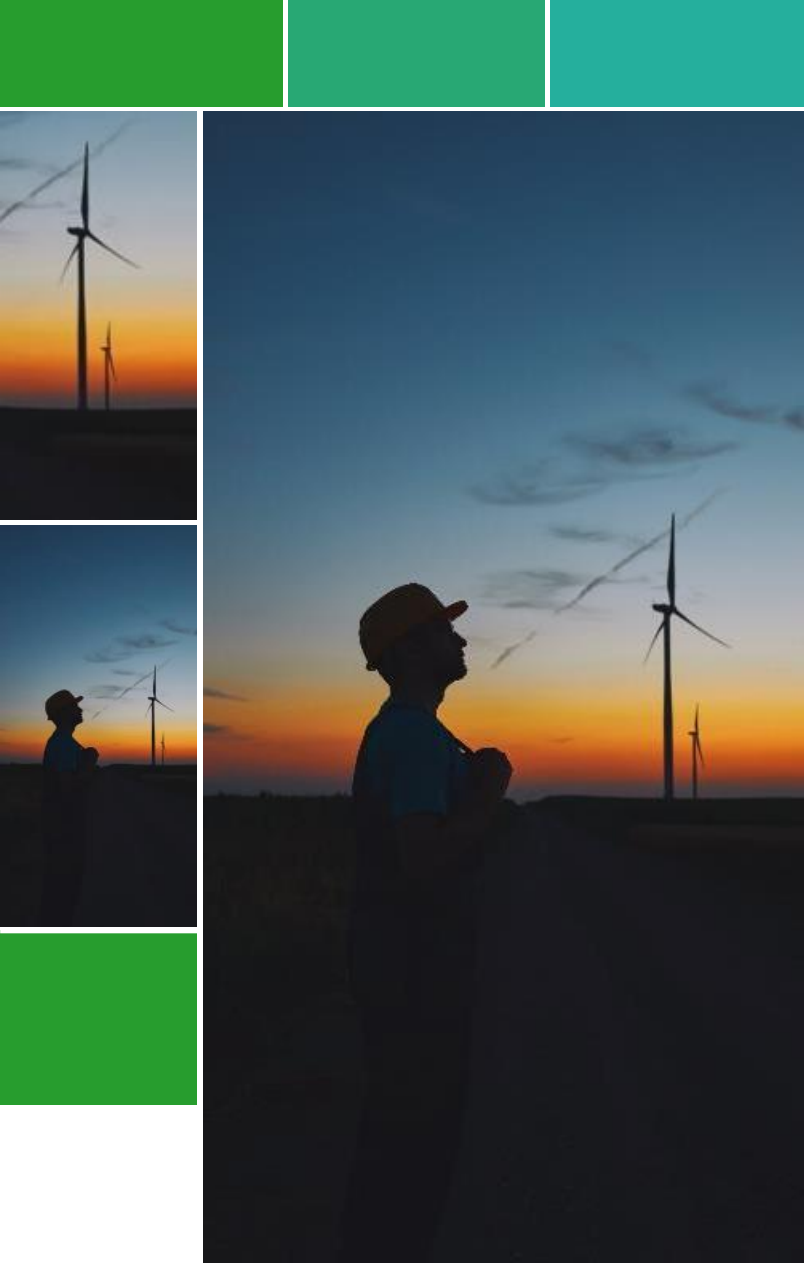

Son líneas crediticias que tienen como finalidad la inversión en proyectos verdes y/o socialmente responsables o bien están dirigidas a empresas que cumplen con determinados criterios ambientales/sociales.

En general, estos préstamos cuentan con mejores condiciones de mercado que un préstamo tradicional y/o forman parte de un programa de financiamiento público. Tienen requisitos particulares y, en algunos casos, la elegibilidad de los proyectos la realiza un organismo del Estado, no el Banco.

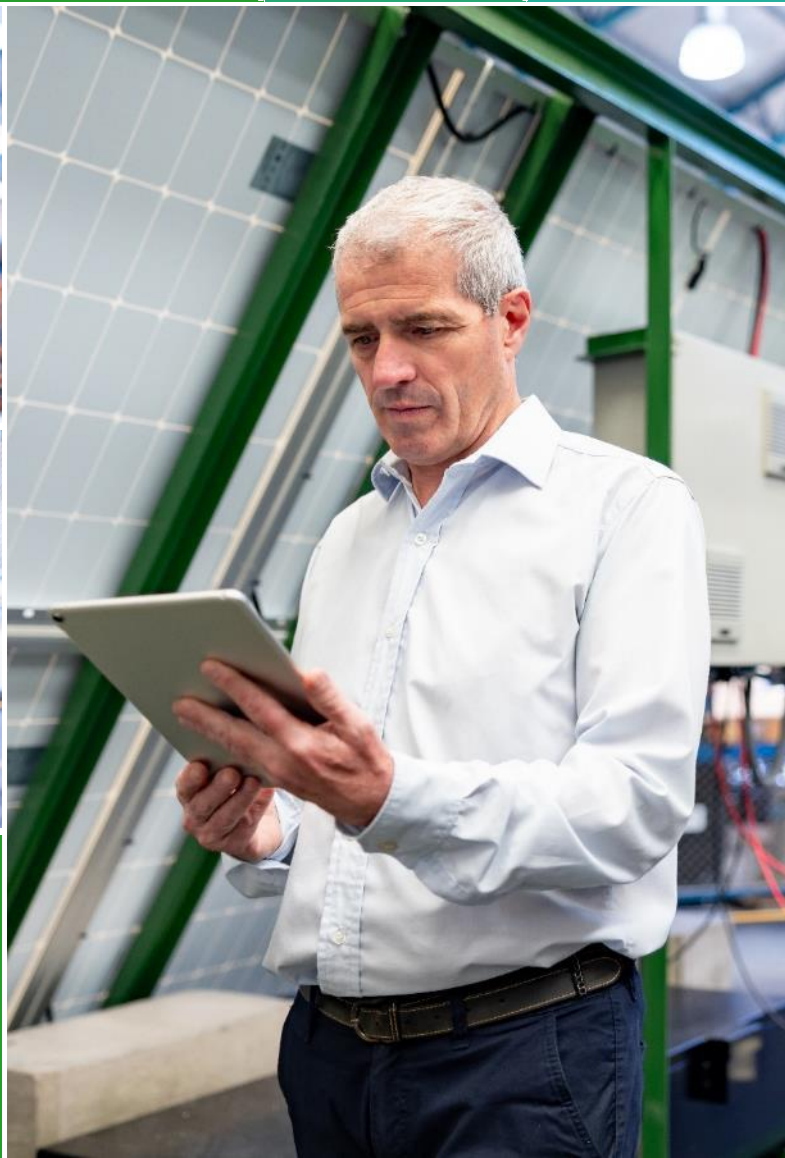

Líneas sustentables:

Sectores comercial, industrial, de servicios y otros

Préstamo Mujeres en la Provincia

- **Destinatarios/as:** MiPyMEs, incluidas en la Comunicación “A” BCRA 7983 y sus modificatorias y complementarias, radicadas en la Provincia de Buenos Aires que sean lideradas o propiedad de mujeres (deberán contar con más del 50% del paquete accionario bajo la titularidad de mujeres, o al menos el 25% del mismo y al menos, una mujer en un puesto de decisión, con una antigüedad mínima de 3 meses).
- **Destino de los fondos:**
 - Capital de trabajo y evolución comercial.
 - Inversión.
- **Plazo y forma de pago:** préstamo amortizable a interés vencido, aplicándose el sistema de amortización francés. Las cuotas de capital e intereses tendrán periodicidad mensual.
 - **Destino capital de trabajo:** 12 meses.
 - **Destino inversión:** 60 meses con 12 de gracia para el pago del capital.
- **Monto:**
 - **Capital de trabajo:** hasta \$ 10.000.000
 - **Inversión:** hasta \$ 25.000.000
- **Tasa de interés:** [consultá aquí.](#)



Préstamo para afectados por Fenómenos Naturales

- **Destinatarios:** personas humanas y/o jurídicas con actividad comercial, industrial y otras actividades, que registren el domicilio de su actividad comercial en la Provincia de Buenos Aires.
- **Destino de los fondos:** recomposición de capital de trabajo.
- **Moneda:** pesos.
- **Plazo y forma de pago:** 48 meses. Préstamo amortizable a interés vencido. Sistema de amortización francés.
 - **Período de gracia:** único 12 meses, únicamente para el pago de capital.
- **Monto máximo de los préstamos:** según calificación crediticia hasta la suma de \$40.000.000.
- **Tasa de interés:** [consultá aquí.](#)

Certificaciones de estándares vinculados a la calidad y sostenibilidad

- **Destinatarios/as:** personas humanas con actividad comercial y/o personas jurídicas pertenecientes a todos los sectores de la actividad económica.
- **Destino de los fondos:** financiamiento para la obtención de certificaciones de normas de calidad, gestión, ambiente, procesos y/o reportes nacionales e internacionales, incluyendo todo gasto relacionado a la/s mejora/s para lograr la certificación. Se admitirán:
 - Servicios de consultoría y asesoramiento técnico que se requieran para establecer sistemas de gestión o reporte conforme a estándares o normas internacionales o nacionales, comprendiendo:
 - Diagnóstico, diseño e implementación del sistema.
 - Auditorías internas y externas
 - Realización de cursos y seminarios para capacitación del personal.
 - Desarrollo del Sistema documental y de reportes.
 - Obra civil.
 - La obtención de la certificación o reporte, por entidades reconocidas a nivel nacional o internacional, acreditadas ante organismos nacionales o extranjeros.
- **Monto máximo por destinatario:** hasta \$20.000.000.
- **Plazo y forma de pago:** hasta 12 meses. Préstamo amortizable a interés vencido aplicándose el sistema de amortización alemán. Las cuotas de capital e interés serán pagaderas en forma mensual.
- **Tasa de interés:** [consultá aquí](#)

Línea de Inversión

Empresas Proveedoras – Disposición especial “Inversiones Sostenibles”

- **Destinatarios/as:** empresas radicadas en la Provincia de Buenos Aires y/o Ciudad Autónoma de Buenos Aires, incluidas y excluidas de Comunicación “A” BCRA 7983 que adquieran bienes comercializados por la Empresa Proveedora.
- **Destino de los fondos:**
 - Destinatarios/as incluidos/as en la Comunicación “A” BCRA 7983: financiamiento para la adquisición de bienes de capital nuevos y/o a la construcción de instalaciones necesarias para la producción de bienes y/o servicios y la comercialización de los mismos.
 - Destinatarios/as excluidos/as en la Comunicación “A” BCRA 7983: financiamiento para la adquisición de bienes de capital nuevos y usados

En todos los casos el monto debe ser aplicado a:

1. disminuir el impacto ambiental,
2. aumentar eficiencia energética,
3. reconvertir la producción hacia modelos sostenibles,
4. fortalecer y mejorar la producción sostenible y ampliar modelos de economía circular, reciclaje, entre otros.
5. generar y/o utilizar energía renovable,
6. fomentar la producción agrícola y ganadera sostenible.

- **Monto:** hasta el 100% de la inversión (IVA incluido).
- **Plazo y forma de pago:** préstamo amortizable a interés vencido aplicándose el sistema de amortización alemán. Las cuotas de capital e interés serán pagaderas en forma mensual o trimestral, según la estacionalidad del tipo de actividad. Plazo único de 72 meses, con hasta 12 meses de gracia para el pago de capital.
- **Tasas:** [consultá aquí.](#)

Línea de Inversión

Programa Provincia en Marcha - Proyectos sustentables

- **Destinatarios/as:** MiPyMEs incluidas en la Comunicación "A" BCRA 7983 que sean empresas en marcha, cuenten con elegibilidad emitida por el Ministerio de Producción, Ciencia e Innovación Tecnológica de la Provincia de Buenos Aires, tengan asiento principal o desarrollen su actividad mayoritariamente en la Provincia, se encuentren inscriptas en el registro ActiBA y desarrollen actividad industrial.
- **Destino de los fondos:** financiación de proyectos de inversión destinados a la adquisición de bienes de capital nuevos y/o construcción de instalaciones necesarias para la producción de bienes y servicios y la comercialización de bienes y servicios, nacionales e importados, obra civil, instalaciones y equipos, infraestructura y otros bienes. Las inversiones deberán tratarse de un proyecto sustentable o de mejora ambiental.
- **Plazo y forma de pago:** 60 meses, con hasta 12 meses de gracia para el pago del capital, sistema de amortización francés. Las cuotas de capital e interés se abonarán en forma mensual o trimestral.
- **Monto:** hasta \$250.000.000 por beneficiario/a.
- **Tasa de interés:** [consultá aquí.](#)

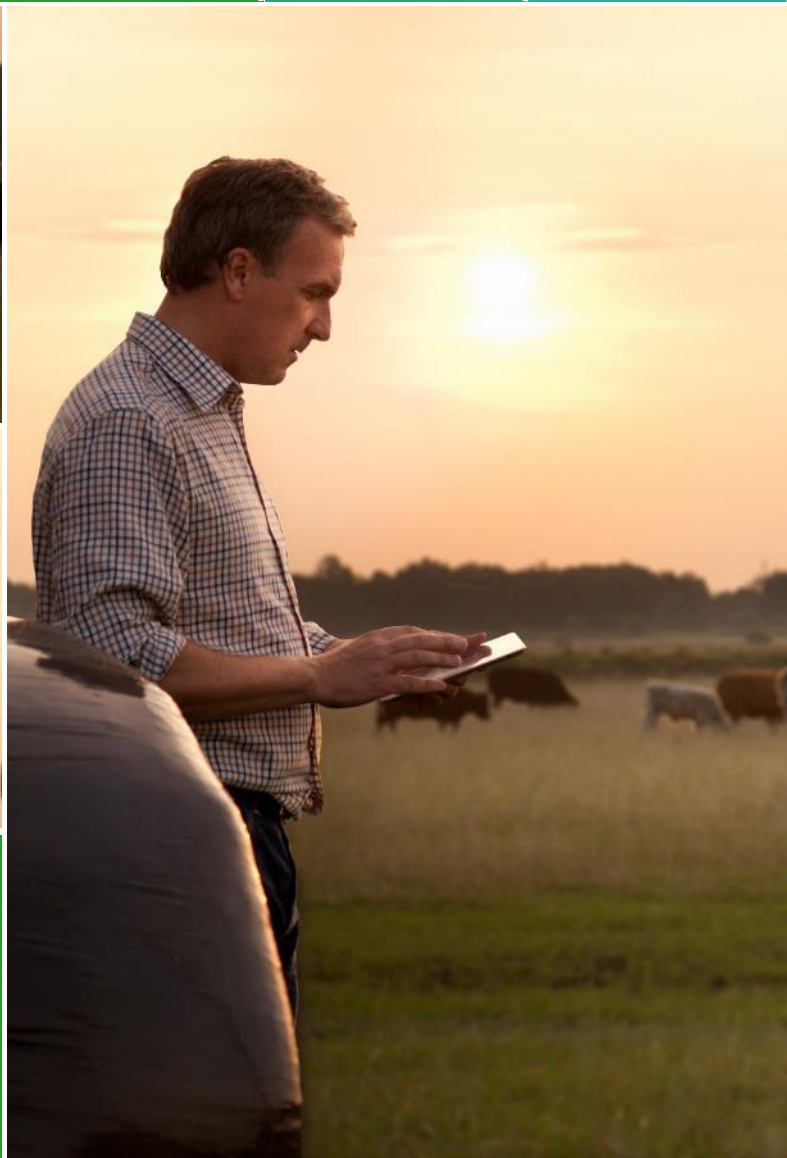

Líneas sustentables: **Sector** **Agropecuario**



Préstamos al Sector Agroindustrial - Lechería

- **Destinatarios/as:** productores/as tamberos/as, pequeñas y mediana industrias lácteas.
- **Destino de los fondos:**
 - **Inversión:**
 - Construcción, ampliación y adecuación de instalaciones e/o infraestructura (incluye tendido de red eléctrica y tratamiento de efluentes).
 - Adquisición de maquinaria agrícola destinada a mejorar el manejo de los tambos incluye tractores de hasta 120 caballos de potencia (120HP), silos para almacenaje, equipamiento para preparación de raciones y equipos de ordeño y frío.
 - Compra y/o retención de vientres destinados al aumento y/o mejora del stock de hacienda lechera (mediante retención de terneras, vaquillonas y/o compra de vacas de hasta segunda parición y reproductores machos de hasta tres años).
 - Implantación, intersiembra y fertilización de pasturas perennes.
 - Adquisición de software para armado de raciones y control de gestión del establecimiento.
 - **Capital de trabajo y gastos de evolución:**
 - Gastos de alimentación: siembra de verdeos, confección de reservas forrajeras (silaje y rollos), compra de granos y/o alimentos balanceados, fertilización, mantenimiento y/o rejuvenecimiento o promoción de pasturas.
 - Gastos de sanidad.
 - Incremento y/o recomposición de capital de trabajo para la industria láctea.
 - Retención de “stock” de leche en polvo.

Préstamos al Sector Agroindustrial - Lechería

- **Plazo y forma de pago:**
 - **Inversión:** hasta 48 meses. Sistema de amortización Alemán. Las cuotas de capital e interés, se abonarán en forma mensual, trimestral o semestral, de acuerdo con la generación de recursos.
 - **Capital de Trabajo:** hasta 36 meses. Se podrá otorgar un plazo de gracia de hasta 12 meses para el pago del capital. Sistema de amortización Alemán, pagadero en forma mensual.
- **Tasa de interés:** [consultá aquí](#)

Línea de Inversión

Agro Sustentable

- **Destinatarios/as:** MiPyMEs de producción agropecuaria y/o agroalimentaria y/o de actividades específicas bajo la órbita del Ministerio de Desarrollo Agrario, que cuenten con elegibilidad emitida por el Fondo Fiduciario Provincia en Marcha, radicadas en la PBA.
- **Destino de los fondos:** Financiación de proyectos de inversión destinados a:
 - Tratamiento de efluentes para tambos.
 - Implementación de biodigestores.
 - Purines porcinos.
 - Inversión en aplicación de 'Buenas Prácticas Agrícolas' en cultivos extensivos para productores incorporados al programa Buenas Prácticas Agrícolas Suelos Bonaerenses.
- **Plazos y forma de pago:** Desde 60 hasta 72 meses, con 12 meses de gracia para el pago del capital sistema de amortización alemán. Las cuotas de capital e interés se abonarán en forma mensual, trimestral o semestral, según las características de la actividad.
- **Monto:** Hasta \$40.000.000 por beneficiario/a
- **Tasa de interés:** [consultá aquí](#)



Líneas sustentables: **Individuos**

Préstamos personales o tarjetas de crédito para empleadas/os de casas particulares

- **Destinatarios/as:** personas humanas registradas en AFIP como trabajadoras/es de casas particulares. Sin límite de edad.
- **Destino:** atender erogaciones personales.
- **Monto máximo:** desde \$50.000 hasta 1,7 Salarios Mínimos Vitales y Móviles (SMVM).
- **Plazo y forma de pago:** 36 meses. Préstamo amortizable a interés vencido. Sistema francés. Cuotas mensuales con débito en la cuenta, sin perjuicio del derecho del/de la usuario/a de abonar las cuotas por ventanilla.
- **Tasa de interés:** [consultá aquí.](#)

Préstamo Electro – Línea Verde

- **Destinatarios/as:** personas humanas sujetos de crédito que posean una factura proforma de alguna de las empresas adheridas al sistema de adjudicación anticipada.
- **Destino:** financiación para tecnologías que promueven un uso racional y eficiente de la energía, así como también la generación y utilización de energía a partir de fuentes renovables. Se encuentran incluidos aquellos artefactos de tecnologías limpias y electrodomésticos línea blanca etiquetados según nivel de eficiencia energética “A” o superior, lo que debería encontrarse en la factura a presentar al banco.
- **Monto máximo:** hasta el 100% de la factura proforma (IVA incluido + gastos de envío y otros gastos incluidos en ésta).
 - **Monto máximo:** \$ 50.000.000
 - **Monto mínimo:** \$ 100.000
- **Plazo:** 48 meses.
- **Tasa de interés:** [consultá aquí.](#)
- **Forma de pago:** amortización mensual (capital más interés). Sistema francés.
- **Moneda:** pesos.



Préstamo para afectados por Fenómenos Naturales

- **Destinatarios:** personas humanas que tengan registrado su domicilio en la Provincia de Buenos Aires. Los/as agentes activos y pasivos del Banco de la Provincia de Buenos Aires, no serán beneficiarios/as de la presente línea crediticia.
- **Destino de los fondos:** solventar el costo de reparación de los daños materiales sufridos en los inmuebles, a consecuencia del fenómeno natural (vivienda o comercio), y/o solventar gastos por los daños sufridos en un vehículo de su propiedad, siempre que estos no hayan sido cubiertos por la compañía de seguros.
- **Plazo y forma de pago:**
 - **48 meses.** Préstamo amortizable a interés vencido. Sistema francés.
 - **Periodo de gracia:** único 12 meses, únicamente para el pago de capital.
- **Monto máximo de los préstamos:** hasta \$10.000.000, por damnificado o inmueble.
- **Tasa de interés:** [consultá aquí.](#)



Líneas sustentables: **Microcréditos**

Préstamos para afectados por fenómenos meteorológicos

- **Destinatarios:** microemprendedores/as, no vinculados/as al Banco en los términos de la Comunicación “A” 2140 del Banco Central de la República Argentina (B.C.R.A.), que tengan radicada su actividad en la Provincia de Buenos Aires y/o en la Ciudad Autónoma de Buenos Aires, y que posean una antigüedad mínima de un año en su desarrollo.
- **Destino:** solventar el costo de reparación de los daños materiales sufridos en los inmuebles (vivienda o comercio) en consecuencia del fenómeno natural, y/o solventar gastos por los daños sufridos en un vehículo de su propiedad, siempre que estos no hayan sido cubiertos por la compañía de seguros.
- **Monto máximo:** 50 Salarios Mínimos Vitales y Móviles (SMVM) por destinatario.
- **Plazo y forma de pago:** 48 meses.
Préstamo amortizable a interés vencido. Sistema alemán / francés.
- **Periodicidad del pago:** mensual, bimestral, trimestral, semestral o variable (de acuerdo con la generación de recursos).



Préstamos a Microemprendedores/as Convenio con Municipios

- **Destinatarios:** líneas de créditos para microemprendedores/as, que contarán con un subsidio por parte de determinados municipios con el objeto de fomentar los microemprendimientos del partido.

Trabajadores/as independientes, emprendedores/as, comerciantes, prestadores/as de servicios y toda persona humana o grupos asociativos de personas humanas, que desarrollen por cuenta propia actividades de tipo productivo, comercial o de servicios, que cumplan con los requisitos técnicos del programa para ser considerados sujetos de crédito.

Si la microempresa está inscripta a nombre de una mujer, se puede acceder a una tasa preferencial con subsidio.

- **Destino:**
 - Incremento y/o recomposición de capital de trabajo.
 - Inversión.
- **Monto máximo:** 50 Salarios Mínimos Vitales y Móviles (SMVM) por destinatario.
- **Forma de pago:** Préstamo amortizable a interés vencido, aplicándose el sistema de amortización alemán o francés siendo el capital y los intereses pagaderos en forma mensual.



Beneficios Sustentables



Son propuestas de financiamiento o descuentos para los usuarios de las tarjetas de crédito, con el objetivo de adquirir en cuotas y/o con descuentos, bienes o servicios que por su naturaleza impliquen un impacto positivo en lo social o ambiental.

En general, estos beneficios se realizan a través de campañas que tienen un plazo determinado de duración y tienen requisitos particulares para las empresas que deseen participar en los mismos.



Beneficios Sustentables: **Rubro sostenibilidad**

Banco Provincia



Beneficios sustentables

- **Rubro:** Sostenibilidad.
- **Vigencia:** todos los días (hasta el 30/09/2025).
- **Cuotas:** hasta 4 cuotas sin interés (*).
- **Tope de reintegro:** sin tope.
- **Medios de pago:** tarjetas de crédito Visa y/o Mastercard.
- **Modalidad:** venta presencial, online o telefónica.

(*) COSTO FINANCIERO TOTAL NOMINAL ANUAL 0,00%. INTERÉS: TASA NOMINAL ANUAL 0,00%. TASA EFECTIVA ANUAL 0,00%. PROMOCIÓN VÁLIDA TODOS LOS DÍAS DESDE EL 1 DE JULIO HASTA EL 30 DE SEPTIEMBRE DE 2025 EN EL ÁMBITO DE CABA, GRAN BUENOS AIRES Y DE LA PROVINCIA DE BUENOS AIRES. BENEFICIO DE SOLO CUATRO (4) CUOTAS SIN INTERÉS PARA COMPRAS REALIZADAS CON LAS TARJETAS DE CRÉDITO VISA Y/O MASTERCARD EMITIDAS POR EL BANCO PROVINCIA EN COMERCIOS ADHERIDOS. NO ACUMULABLE CON OTRAS PROMOCIONES Y/O DESCUENTOS VIGENTES. EL PROGRAMA "CUOTA SIMPLE" NO ES ACUMULABLES CON PROMOCIONES BANCARIAS. LA PROMOCIÓN NO APLICA EN COMPRAS REALIZADAS CON TARJETA A TRAVÉS DE MPPOS Y/O BOTÓN DE PAGO S.A. Y COMPRAS CON BILLETERAS VIRTUALES, PLATAFORMAS DE PAGO, Y/O PORTALES DE PAGO ON-LINE. EJEMPLO REPRESENTATIVO: EN UNA COMPRA DE \$40.000.- EN CUATRO CUOTAS SIN INTERÉS, EL CLIENTE ABONARÁ CUATRO CUOTAS MENSUALES DE \$10.000.- CADA UNA. PARA MÁS INFORMACIÓN COMUNÍQUESE AL 0810-222-2776. BANCO DE LA PROVINCIA DE BUENOS AIRES. CUIT 33-99924210-9. CALLE 7 N°726. LA PLATA. PROVINCIA DE BUENOS AIRES. **CARTERA DE CONSUMO/COMERCIAL.**



Beneficios Sustentables: Programa de premios “Mesumo”

Programa de premios Mesumo

El Programa Mesumo es un programa de acumulación de puntos por consumos realizados con tarjeta/s de crédito y/o débito del Banco de la Provincia de Buenos Aires y por las ventas realizadas a través de Cuenta DNI Comercios.

Los puntos acumulados podrán ser canjeados por productos y/o servicios determinados, que serán puestos en conocimiento a través de catálogos publicados en nuestro sitio web.

Dentro del catálogo el cliente puede seleccionar, dentro del rubro Sustentabilidad, distintas opciones de productos que por su concepción y características tiene un impacto positivo ya sea ambiental o social.

Conocé más acá



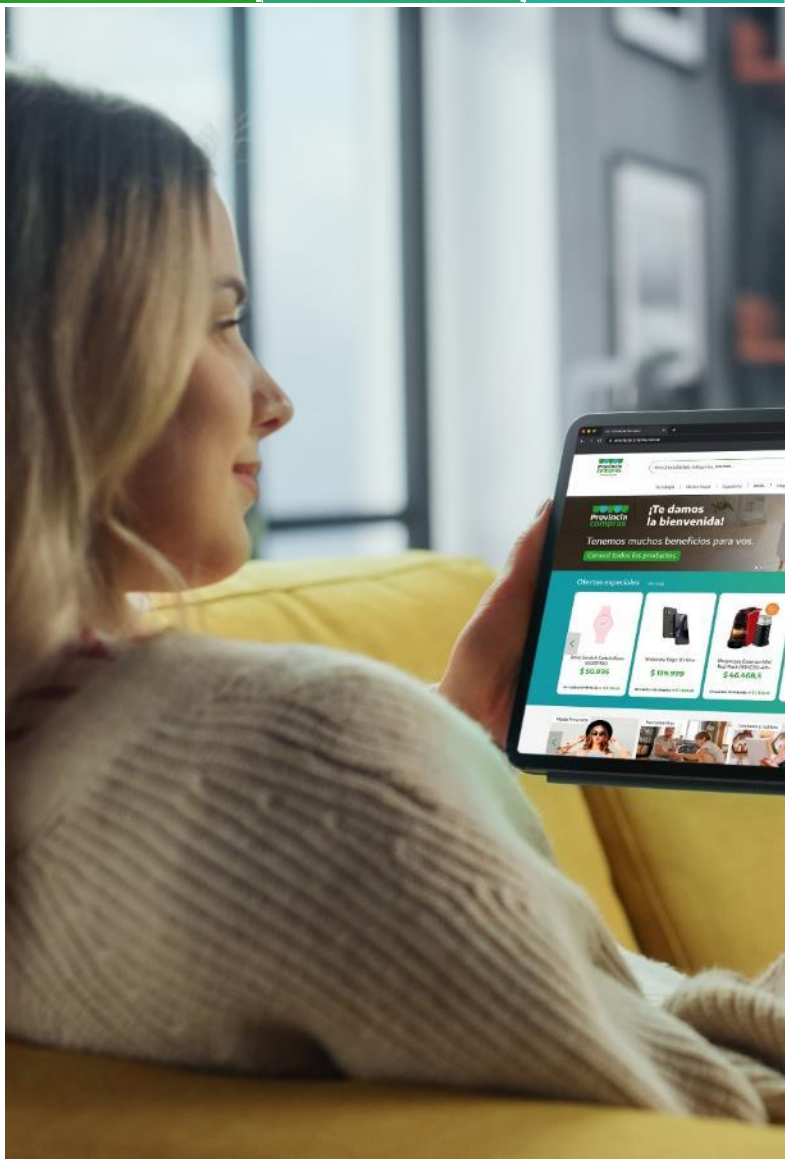

Beneficios Sustentables: **Tienda virtual**

Provincia compras

Provincia Compras, la tienda virtual de la banca pública bonaerense ofrece cientos de productos sustentables con descuentos y cuotas sin interés para las y los clientes del Banco.

Se trata de diferentes artículos como productos de línea blanca eficiente, movilidad sostenible, composteras, iluminación led, cosmética sustentable, entre otros.

Para comprar en la plataforma es necesario ser cliente/a de Banco Provincia. Si bien se puede pagar con tarjeta de débito, para aprovechar las cuotas es necesario contar con una tarjeta de crédito Visa o Mastercard emitida por la entidad.

Conocé la tienda acá



Préstamo Provincia Compras

Hasta **48** cuotas sin tarjeta en Provincia Compras

Esta nueva modalidad de compra que suma nuestra tienda es la alternativa para que puedas adquirir electrodomésticos energéticamente eficientes o equipamiento para generación y/o utilización de energías renovables, sin usar tu tarjeta de crédito.

Eco-renovándote: reducí el consumo de energía y con ello, ahorrarás más, contaminando menos.

Conocé los productos seleccionados

acá





Oportunidades comerciales para empresas

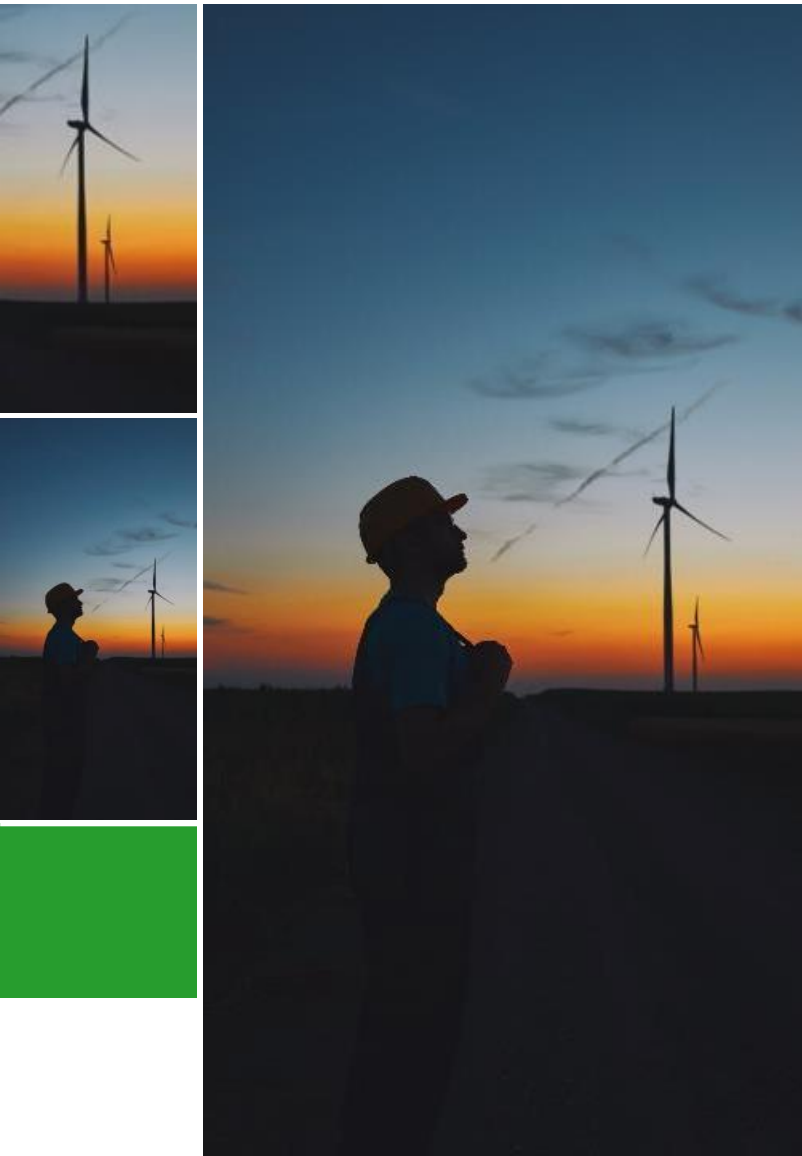

Banco Provincia te brinda opciones para hacer crecer tus ventas vinculadas a la sostenibilidad.

Ante la creciente tendencia a incorporar criterios ambientales y sociales tanto en los procesos productivos como en los hábitos de consumo, acompañamos a las empresas que producen y comercializan productos y soluciones sustentables.



Las empresas que producen bienes vinculados a la sostenibilidad pueden sumarse como proveedoras en las líneas crediticias de Inversión Sostenible, Línea verde, en las plataformas de Provincia Compras, o de venta a través de Beneficios, y también en el programa de premios mesumo.

Esto les brinda visibilidad, amplía sus mercados y canales de venta y les permite acceder a una extensa base de potenciales clientes.

Además, se genera un círculo virtuoso entre quienes necesitan y quienes ofrecen productos y soluciones sostenibles.



Donaciones a Organizaciones Benéficas



Donaciones a organizaciones benéficas UNICEF

En el año 2021 Banco Provincia renovó su compromiso con UNICEF Argentina para colaborar con el trabajo que el organismo realiza en favor de las chicas y chicos de todo el país.

Invitamos a nuestra clientela a sumarse a esta campaña. Las donaciones pueden hacerse a través de Home Banking, Cuenta DNI, ATMs, con tarjeta de débito y crédito, en las tesorerías de todas nuestras sucursales y canjeando puntos **mesumo**.

Conocé más acá



Donaciones a organizaciones benéficas Casa Justina

En el mes de Agosto 2023 Banco Provincia suscribió un acuerdo con Casa Justina para colaborar con el trabajo que el organismo realiza.

La lucha de Justina por conseguir un trasplante de corazón inspiró e impulsó la creación y sanción de la “Ley Justina”. Su legado continúa con el proyecto “Casa Justina”: centros de innovación en salud y espacios para alojar, contener, informar y cuidar a aquellas personas que esperan un trasplante -o han sido trasplantadas- y sus familiares.

Te invitamos a sumarte conociendo y difundiendo esta campaña con nuestros clientes/as.

Las donaciones pueden hacerse por Home Banking, Cuenta DNI, en las tesorerías de todas nuestras sucursales y mediante el canje de puntos mesumo.

Conocé más acá

Donaciones a organizaciones benéficas Fundación Huésped

Fundación Huésped es una ONG Argentina que nació hace 35 años para dar respuesta al VIH. Con el tiempo, crecieron y empezaron a brindar servicios gratuitos de todo tipo: hoy la Fundación atiende a 42 mil personas en todo el país, ofrece consejería sobre salud sexual, atención psicológica, asistencia legal y test de VIH y sífilis. Siempre acompañando a quienes más lo necesitan.

Miles de personas dependen de sus servicios gratuitos, sobre todo, aquellas que no acceden al sistema de salud o fueron discriminadas por su identidad u orientación sexual. Para sostener estos servicios, Huésped nos necesita más que nunca y desde Banco Provincia te invitamos a colaborar con una donación.

Las donaciones pueden hacerse por Home Banking, Cuenta DNI y mediante el canje de puntos mesumo.

Conocé más acá



¡Muchas gracias!

Para mayor información visitá nuestra WEB:
www.bancoprovincia.com.ar

Importante: Todas las líneas y condiciones detalladas en el presente están vigentes al 31 de octubre de 2025 y están sujetas a cambios sin previo aviso.